

# ПСИХОДИАГНОСТИКА

Программа «1С:Школьная Психодиагностика. Базовая версия» предназначена для психологов сферы образования, оказывающих психологическую помощь и дающих консультации учащимся общеобразовательных школ и системы начального профессионального образования по вопросам трудностей в обучении, по проблемам общения со сверстниками, учителями и родителями, а также при решении учащимися вопросов выбора профессии в соответствии с их склонностями и способностями. Кроме того, данная система позволяет решать задачи мониторинга развития познавательной и личностной сфер обучающихся.



Программа представляет собой инструментарий для психодиагностики учащихся и служит для получения индивидуального и группового психологического среза с целью планирования дальнейшей работы с учащимися.

## В программе предусмотрены следующие функции:

- Ведение списков учащихся, родителей (опекунов)
- Проведение тестирования
- Ведение истории взаимодействия психолога с учащимся
- Обработка и хранение документов тестирования
- Анализ и получение отчетов по результатам тестирования
- Удаленное тестирование: создание файлов для тестирования, загрузка результатов тестирования
- Выгрузка обезличенных данных.

## Структура программы «1С:Школьная Психодиагностика. Базовая версия»



## В состав программы входят методики, с помощью которых производятся:

- оценка уровня развития познавательной сферы обучающихся (сенсорно-перцептивные процессы, внимание, память, мышление, воображение);
- исследование мотивационно-потребностной и смысловой сфер личности;
- оценка степени социально-психологической адаптации обучающихся в коллективе;
- изучение детско-родительских отношений;
- оценка различных аспектов девиантного поведения обучающихся;
- оценка уровня способностей и задатков учащихся;
- психологическое заключение в сферах профориентации и профконсультации.

- Состав психодиагностических методик, включенных в конфигурацию, подобран и адаптирован группой ведущих психологов МГУ им. М.В. Ломоносова, РГПУ им. А.И. Герцена, Института психологии РАО под общим руководством доктора психологических наук, профессора А.Н. Гусева.
- Программа поддерживает различные режимы тестирования учащихся — индивидуальный и групповой варианты, на машине психолога, в удаленном режиме (с помощью электронных бланков), на бумажных бланках.
- Для учета, сохранения и анализа результатов в программе ведутся списки учащихся, их родителей (или замещающих их лиц), списки документов и результатов тестирования, отчетов по результатам тестирования. Документы и отчеты хранятся в разрезе учащихся, классов и родителей. История взаимодействия психолога с учащимся (и родителями) может быть зафиксирована в специальном разделе «Досье».
- В программе предусмотрено создание заметок, необходимых психологу в его работе. При необходимости оперативной связи с родителем или учеником можно непосредственно из программы написать и отправить письмо по электронной почте.
- В программе соблюдены условия конфиденциальности психологической информации. Это обеспечивается разграничением прав доступа пользователей и паролем. К полученным результатам тестирования имеет доступ только штатный психолог, который по результатам тестирования вырабатывает рекомендации для каждого учащегося, родителя и (или) преподавателя.
- Реализован обмен данными с программой «1С:ХроноГраф Школа 2.5 ПРОФ», поставленной во все общеобразовательные учреждения РФ в рамках приоритетного национального проекта «Образование» в составе стандартного (базового) пакета лицензионного ПО.

**1С:ХроноГраф Школа  
2.5 ПРОФ**  
(программа поставлена  
во все школы РФ)

**Структура учебного  
заведения и все  
данные из личных  
карточек учащихся**

**1С:Школьная  
Психодиагностика**

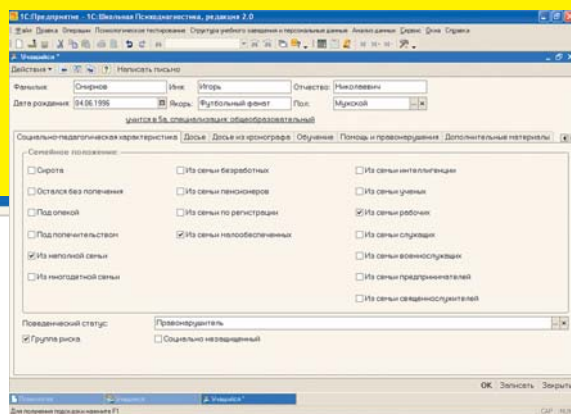
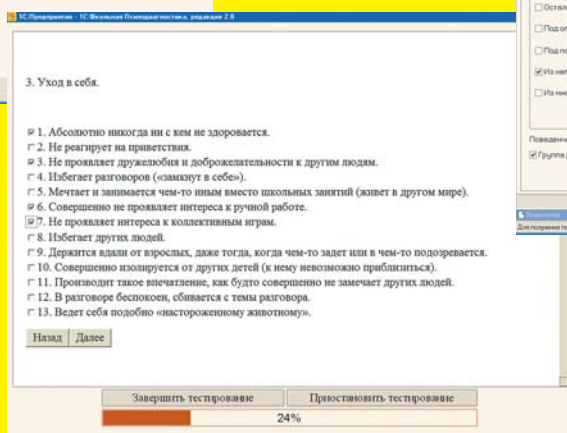
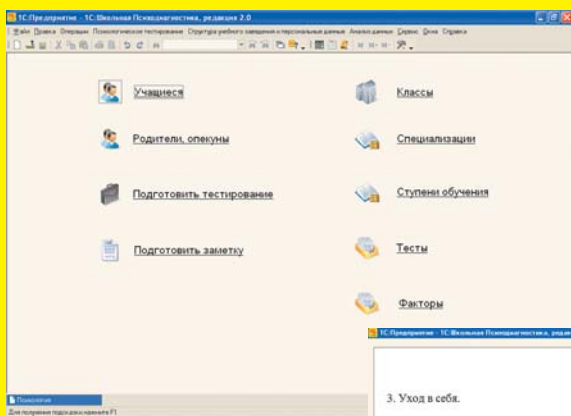

**Внедрение программы позволит значительно повысить производительность труда психологов за счет ускорения обработки данных, наглядного представления результатов тестирования, написания психодиагностических заключений. Кроме того, принципиально снижается вероятность ошибок при обработке данных психодиагностического исследования. Ведение единой базы данных об учащихся позволит психологу эффективнее решать задачи оценки динамики психического развития учащихся, давать более точные и своевременные консультации учителям и родителям.**

Консультирование по конфигурации осуществляется компанией «Агентство «1С-Персонал» по телефону +7 (906) 035-35-48, с 10:00 до 17:00, кроме выходных и праздничных дней, или по e-mail: info@1c-personal.ru



www.1c.ru, 1c@1c.ru

Москва, 123056, а/я 64  
Селезневская ул., 21  
Тел.: (495) 737-92-57  
Факс: (495) 681-44-07

Компания «1С-Персонал»  
Москва, Проспект Мира д. 101  
Тел/факс: +7 (495) 380-24-67  
www.1c-personal.ru